



ИНФОРМАТОР О РАДУ

ЦЕНТРА ЗА СОЦИЈАЛНИ РАД ЗА ОПШТИНУ КИКИНДА

ЗА 2013. ГОДИНУ

:55100-30/2014

.10

0230/21-169;0230/27-374

**ИНФОРМАТОР О РАДУ
ЦЕНТРА ЗА СОЦИЈАЛНИ РАД КИКИНДА
ЗА 2013. ГОДИНУ**

2013. :

39.
(« » 120/04,54/07,104/09 36/10)
(«
» 68/10) :

ИНФОРМАТОР О РАДУ ЦЕНТРА ЗА СОЦИЈАЛНИ РАД КИКИНДА ЗА 2013. ГОДИНУ

Садржај

1.	5
2.	5
3.	9
4.	12
5.	16
6.	,	16
7.	,	18
8.	19
9.	21
10.	23
11.	27
12.	28
13.	29
14.	29
15.	,	29
16.	30
17.	30
18.	31
19. í	31
20.	31

1. ОСНОВНИ ПОДАЦИ О ЦЕНТРУ ЗА СОЦИЈАЛНИ РАД

Информатор објављује Центар за социјални рад Кикинда

100579730, . 10 08021040
kikinda.csr@minrzs.gov.rs

1. Иветић, дипл.еџ, ВД директора Центра, Радислав
38. 3.
2. 2010. ;
3. 11.02.2014. ;
4. ()
7 30 15 ;
5. www.kikinda.org.rs,

2. ОРГАНИЗАЦИОНА СТРУКТУРА

- :
- 1.
 - 2.
 - 3.
- ДИРЕКТОР
- 1.
 - 2.
 - 3.
 - 4.
 - 5.
 - 6.
 - 7.

- 8.
- 9.
- 10.
- 11.
- 12.
- 13.
- 14.

Радислав Иветић,

дипл.еџц.

➤ **Стална стручна тела :**

➤ **Повремена стручна тела**



Колегијум руководиџаца

Колегијум службе

Стална комисија органа старатељства

Стручни тим

1.

2.

3.

4.

5.

➤ ОРГАНИЗАЦИОНЕ ЈЕДИНИЦЕ ЦЕНТРА

Активности из делатности Центра организују се кроз рад служби као организационих јединица Центра.

Послове социјалног рада

Послови социјалног рада

12

Управно-правне послове

Управно-правни послови

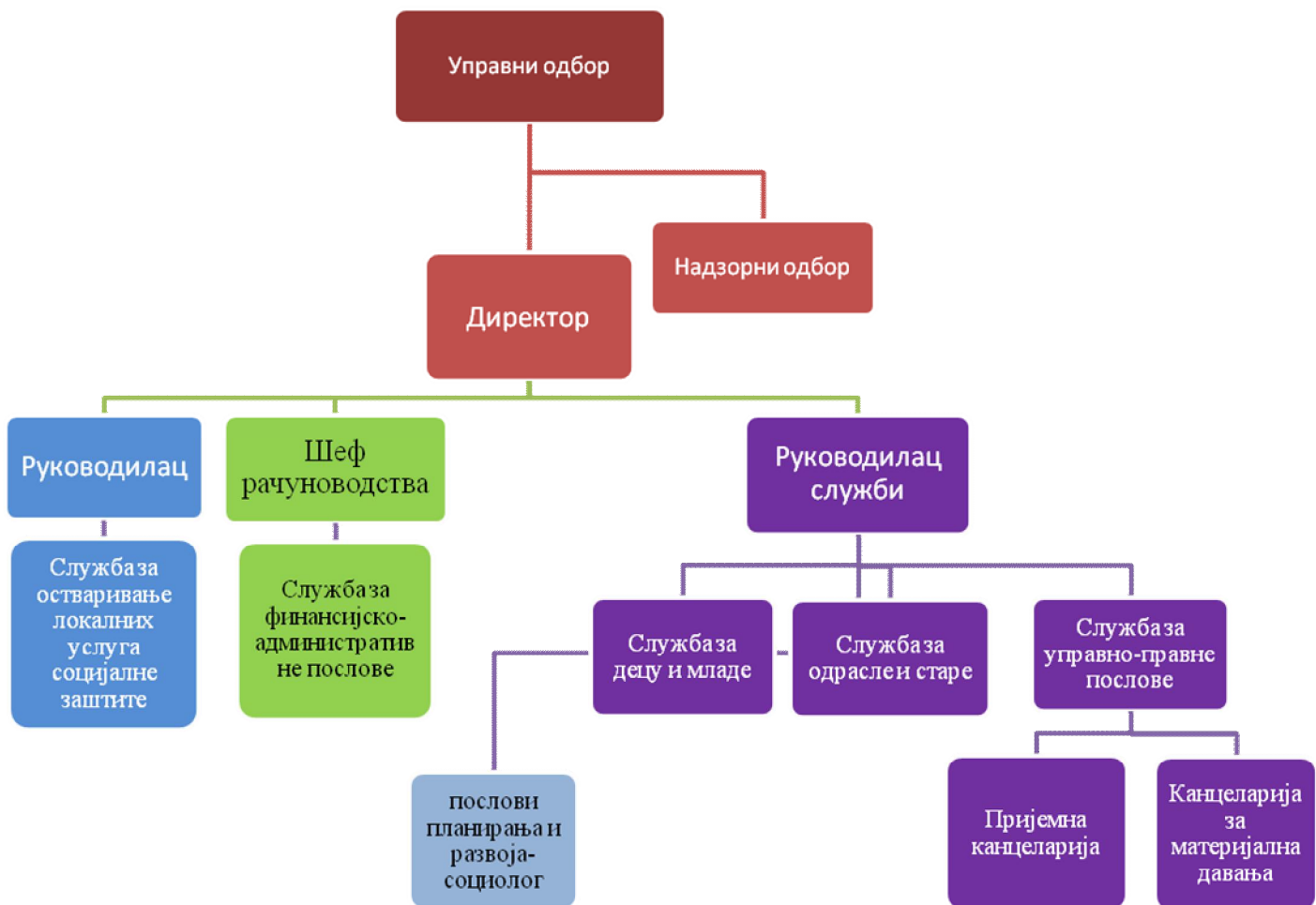

3. ОПИС ПОСЛОВА РУКОВОДИЛАЦА

➤ РУКОВОДИЛАЦ СЛУЖБИ

1 руководиоца служби ()

Александра Чолић Влајнић, дипл.правник.

- 1.
- 2.
- 3.
- 4.
- 5.

6. ; , ,
7. ; , ,
8. ; ,
9. ;
10. ; ,
11. ;
12. (, ,); (, , ,)
13.)
14. -
-
-
-
-
-
-
- 15.
- 16.
- 17.
- 18.
19. ,
- 20.
- 21.

остваривање локалних услуга социјалне заштите

(« » 4/06- ,
2/08,19/08,26/08,7/09,18/09 7/10).



Руководилац у Служби обавља следеће послове:

1. ,
2. ,
3. ,
4. ,
5. ,
6. ,
7. ,
8. (,),
9. (,),
- 10.
- 11.
- 12.
- 13.
- 14.
- 15.

➤ **ПОСЛОВИ СУПЕРВИЗОРА**

- 1.
2. ,
- 3.
- 4.

- 5.
- 6.
- 7.
- 8.

➤ **ВОДИТЕЉ СЛУЧАЈА**

1)

2)

3)

4)

5)

6)

7)

8)

9)

10)

11)

12)

-

;

13)

,

,

,

,

,

,

;

14)

,

.

15)

,

,

,

:

,

-

,

-

,

,

,

.

16)

-

.

,

,

.

4. ОПИС ПРАВИЛА У ВЕЗИ СА ЈАВНОШЋУ РАДА

(«

», 79/05 _ 101/07)

(«

» . 120/04, 54/07, 104/09)

ПОРОДИЧНИМ ЗАКОНОМ (š . 18/05):

. 206.

(1)

(2)

. 323.

(1)

(2)

, . 331.

(1)

(2)

/ / . 59 . 3.

15.

ЗАКОНОМ О ОПШТЕМ УПРАВНОМ ПОСТУПКУ (« » 33/97,

31/01 § ð .30/10)

.70. § ð :

(1)

(2)

(3)

2.

(4)

(5)

(6)

1. 5.

24

48

**- ПРАВИЛНИКОМ О ОРГАНИЗАЦИЈИ, НОРМАТИВИМА И СТАНДАРДИМА РАДА
ЦЕНТРА ЗА СОЦИЈАЛНИ РАД** (§ ð 59/08)

« , .5.:

(1)

(2)

„Поверљивост“

. 14.:

(1)

(3)

(4)

(5)

(6)

(7)

(8)

.»

СТАТУТ ЦЕНТРА ЗА СОЦИЈАЛНИ РАД КИКИНДА

Пословна Тајна

. 45

. 46.

-

-

-

-

-

-

-

. 47.

.48.

(1)

(2)

-

-

-

(3)

(4)

(5)

(6)

(7)

(8)

-ОБАВЕЗНИ ПОДАЦИ О ЦЕНТРУ ЗА СОЦИЈАЛНИ РАД

1. 100579730;
2. - 7 30 15 (5)).
3. kikinda.csr@minrzs.gov.rs.
0230/21-169, 0230/25-374.
- 4.
5. ;
6. ;
7. ;
8. ;
9. 1.

5. СПИСАК НАЈТРАЖЕНИЈИХ ИНФОРМАЦИЈА ОД ЈАВНОГ ЗНАЧАЈА

2013. 23
16. 9.
43. 12.

6. ОПИС НАДЛЕЖНОСТИ, ОВЛАШЋЕЊА И ОБАВЕЗА

1960.

Закону о социјалној заштити

Из буџета Републике Србије

:

- 1.
- 2.
- 3.
- 4.
- 5.
- 6.
- 7.
- 8.
- 9.
- 10.

Из буџета јединице локалне самоуправе

:

- 1.
- 2.
- 3.
4. - -
- 5.
- 6.
- 7.
- 8.
- 9.

Према Породичном закону

:

-
-
-
-
-
-

б

Одлуком о социјалној заштити општине Кикинда

,

-

:

-
-
-

07.09.2013.

04.12.2013.

8. НАВОЂЕЊЕ ПРОПИСА

РЕПУБЛИЧКИ ПРОПИСИ:

- (« » 42/91, 71/94);

- (« « .

» . 36/91, 33/93, 67/93, 46/94, 52/96, 29/01, 84/04, 101/05 115/05),

- (« . » 18/05);

- (« » 33/97, 31/01 «

30/10);

-

(« » 85/05);

- (« » 24/05, 61/05)

- (« »

120/04, 54/07, 104/09, 36/10);

- (« . » 101/05);

- (š ð 97/08); ---

- (« . » . 104/09)

- ó (š ð . 18/05)

- (š ð . 36-10)

- (š ð . 16/95,

101/2005)

- (" " . 79/05 54/07);

- (š ð 116/08);

- (« . » 16/02,

115/05,107/09),

- 2010. (« . » . 107/2009)

- (" . " . 22/2009)

- («

» 36/93, 88/93, 20/94, 35/97; 61/01, 99/04, 100/04, 10/06);

- (« »

56/05);

-

(

« » 56/05);

- (« » 60/05);

- («

» 63/05);

- » 63/05);

- (« » 67/05);

- (« »

97/05);

- (« »

102/05);

- (« » 63/93);

- (š õ 36/08);

- (š õ

44/08);

- ,

(š õ 59/08 37/10);

- (š õ .

94/2006);

- (š õ . 15/92, 100/93, 12/94, 51/97,

70/03, 97/03, 99/04, 100/04, 25/05, 77/05, 60/06);

- (š õ

92/08);

- (š õ 50/09);

- (š õ . 20/07...53/10);

- ,

21.9.2006;

- (« »

80/92, 40/10);

- (« »

10/93, 14/93);

- («

» 27/10);

- (š õ . 113/08);

- (š õ . 125/03, 12/06);

- (š

õ . 49/10)

- , 5.9.2005. .

- , . 560-03-

619/2006-14.

- (" , .42 /2013)

- (" , .42/2013)

- (" , .42/ 2013)

-
 -(" " , .42 /2013)
 - (" " , .42/2013)
 - (" " , .114 /2012)
 - (" " , 8/ 2013)
 - ,
 - (2013)
 - ó
 - (2013)
 - (" " ,
 .83/2013)
 - "
 - " , .83/2013)

Акти оснивача:

-
 (« » 4/06- , 2/08,19/08,26/08,7/09,18/09
 7/10)
 - («
 » 4/06- , 2/08,19/08,26/08,7/09,18/09,7/10 39/12)

АКТИ ЦСР-а:

-
 21.03.2012.
 - ;
 - ;
 - ;
 - ;
 - ;
 - ;
 - ;
 - ;
 - ;

9. УСЛУГЕ КОЈЕ СЕ ПРУЖАЈУ ЗАИНТЕРЕСОВАНИМ ЛИЦИМА

’ , ’
 .
 : право на новчану социјалну помоћ, додатак за помоћ и негу другог лица и увећани додатак за негу и помоћ другог лица, помоћ за оспособљавање за рад, смештај у установу социјалне заштите, смештај у другу породицу, друге услуге социјалног рада.

.3

1. Дневне услуге у заједници

-
-
-
-
-
-

2. Услуге смештаја

-
-
-
-

3. Саветодавно-терапијске и друге услуге

-
-

.4

-
-
-
-
-

: лица материјално необезбеђена и неспособна за рад и привређивање, способни за рад и привређивање који су се нашли у стању тренутне социјалне потребе, стара изнемогла хронично оболела, лица без адекватног породичног старања, лица ментално ометена у развоју и други.

01.04.2006.

24-

. 2012.

10. ПОСТУПАК РАДИ ПРУЖАЊА УСЛУГА

60

15

30

КИКИНДА

ЗАХТЕВ ЗА ОСТВАРИВАЊЕ ПРАВА НА НОВЧАНУ СОЦИЈАЛНУ ПОМОЋ

Презиме	<u>Стевановић</u>	име	<u>Стеван</u>	име родитеља	<u>Стеван</u>
Пол	<input type="checkbox"/>	<input checked="" type="checkbox"/>	ЈМБГ	<input checked="" type="checkbox"/> <input checked="" type="checkbox"/> <input checked="" type="checkbox"/> <input checked="" type="checkbox"/> <input checked="" type="checkbox"/> <input checked="" type="checkbox"/> <input checked="" type="checkbox"/> <input checked="" type="checkbox"/> <input checked="" type="checkbox"/> <input checked="" type="checkbox"/> <input checked="" type="checkbox"/> <input checked="" type="checkbox"/> <input checked="" type="checkbox"/> <input checked="" type="checkbox"/> <input checked="" type="checkbox"/>	
Датум рођења	<u>01.01.1978.</u>	место рођења	<u>КИКИНДА</u>		
Држављанство	<u>Национална припадност *</u>				
Пребивалиште	<u>00</u>				
	<u>060/0005400</u>				
Брачни статус	<input type="checkbox"/>	/	<input checked="" type="checkbox"/>	<input type="checkbox"/>	
	<input type="checkbox"/>	/	<input type="checkbox"/>	/	
Школска спрема	<input type="checkbox"/>	<input type="checkbox"/>	<input type="checkbox"/>	<input checked="" type="checkbox"/>	<input type="checkbox"/> <input type="checkbox"/>
Занимање	<u></u>				
Радни статус	<input type="checkbox"/>	<input type="checkbox"/>	<input checked="" type="checkbox"/>	<input type="checkbox"/>	
	<input type="checkbox"/>	<input type="checkbox"/>	<input type="checkbox"/>		<u></u>
	<input type="checkbox"/>				<u></u>
<input type="checkbox"/>	<input type="checkbox"/>	()			<u></u>
Подносим захтев за новчану социјалну помоћ и изјављујем:					
		<u>2</u>		<u>1</u>	
Стамбени статус	:	<input checked="" type="checkbox"/>	/	<input type="checkbox"/>	<input type="checkbox"/>
<input checked="" type="checkbox"/>		<input type="checkbox"/>	/	<input type="checkbox"/>	
	-	<u>30</u>			
		<input checked="" type="checkbox"/>	<input type="checkbox"/>		
Укупна површина земљишта		<input type="checkbox"/>	<input checked="" type="checkbox"/>	/	<u>0</u>
Приходи моје породице у последња 3 месеца су следећи:					
<input type="checkbox"/>		<u>0</u>	,		
<input type="checkbox"/>		<u>0</u>	,		
<input type="checkbox"/>	,	<u>0</u>	,		
<input type="checkbox"/>		<u>0</u>	,		

Чланом 47. став 2. Устава Републике Србије прописано је да нико није дужан да се изјашњава о својој националној припадности

<input type="checkbox"/>	_____	0	,
<input type="checkbox"/>	_____	0	,
<input type="checkbox"/>	_____	0	,
<input type="checkbox"/>	_____	0	,
<input type="checkbox"/>	_____	3000	,
<input type="checkbox"/>	_____	0	,
	_____	0	.

Статус издржаваног лица

Статус даваоца издржавања

() _____ () _____

Укључивање у школовање, рад, радно и друштвено ангажовање /

Сматрам да је важно да додам и следеће:

Живим са супругом и дететом у кући која је мала, имамо купатило, кухињу, мали ходник. Немам земље, само окућницу. Повремено обављамо сезонске послове и остварујем приход у износу од око 3000,00 динара.

Саставни део захтева је образац НСП-II за _____ 3 _____

Уз захтев достављам следеће доказе:

- | | |
|---|--|
| 1. <u>Изводи из МК рођених за све чланове</u> | 2. <u>Фотокопије личне карте за пунолетне</u> |
| 3. <u>Уверења из НСЗ, ПИО, катастра непокрет.за све чланове</u> | 4. <u>Уверење из Пореске упаве и лок.пореске администрације за све чланове</u> |
| 5. <u>Потврда из школе</u> | 6. _____ |

_____ 15 / 12 / 2013 _____

_____ 000065432 _____

ПОДАЦИ О ЧЛАНОВИМА ПОРОДИЦЕ УЗ ЗАХТЕВ ЗА ОСТВАРИВАЊЕ ПРАВА НА НОВЧАНУ СОЦИЈАЛНУ ПОМОЋ

1. Презиме _____ име _____ име родитеља _____

Пол ЈМБГ | x | x | x | x | x | x | x | x | x | x | x | x | x | x | x | x |

Датум рођења 11.11.1951. место рођења К

Држављанство _____ Национална припадност¹ _____

Пребивалиште . _____ . 00

Сродство/ _____

Брачни статус /

/ /

Школска спрема

Занимање Прехрамбени техничар

Радни статус

_____ () _____

2. Презиме _____ име _____ име родитеља _____

Пол ЈМБГ | x | x | x | x | x | x | x | x | x | x | x | x | x | x | x | x |

Датум рођења 01.01.2004. место рођења _____

Држављанство _____ Национална припадност* _____

Пребивалиште . _____ . 00

Сродство/ _____

Брачни статус /

/ /

Школска спрема

Занимање Ученик основне школе

Радни статус

¹ Чланом 47. Став 2. Устава Републике Србије прописано је да нико није дужан да се изјашњава о својој националној припадности

<input style="width: 20px; height: 20px;" type="checkbox"/> <input style="width: 20px; height: 20px;" type="checkbox"/>	<input style="width: 20px; height: 20px;" type="checkbox"/> <input style="width: 20px; height: 20px;" type="checkbox"/>	_____ _____ _____
--	--	-------------------------

15 / 12 / 2013

000065432

www.kikinda.org

11. ПРЕГЛЕД ПОДАТАКА О ПРУЖЕНИМ УСЛУГАМА

.1-

2013.

Укупан број корисника који су уписани у регистар ЦСР и на активној евиденцији у ЦСР у 2013. по старости и полу						
Корисници по узрасту	Број корисника на активној евиденцији у току извештајног периода (01.01.2013. - 31.12.2013.)			Број корисника на активној евиденцији 31.12.2013.		
(0-17)	1210	1132	2342	1019	838	1857
(18-25)	440	447	887	300	332	632
(26-64)	2345	2510	4855	1897	2096	3993
(65)	401	772	1173	243	453	696
	4396	4861	9257	3459	3719	7178

Табела бр.2- Број деце по узрасту и полу на активној евиденцији ЦСР

Број деце по узрасту и полу на активној евиденцији ЦСР у току 2013. године и на дан 31.12.2013.године						
Узрасне групе	Укупан број деце у 2013. год.			Број деце на дан 31.12.2013.године		
			УКУПНО			УКУПНО
0 - 2	150	146	296	94	125	219
3 - 5	219	180	399	167	181	348
6 - 14	522	500	1022	468	421	889
15-17	319	306	625	196	205	401
УКУПНО	1210	1132	2342	925	932	1857

104. Особе са инвалидитетом на евиденцији ЦСР у 2013. години, према старости и полу			
Старост			Укупно
	28	23	51
	26	45	71
	75	96	171
	211	284	495
УКУПНО	340	448	788

12. ПОДАЦИ О ПРИХОДИМА И РАСХОДИМ

2013.						
	20.539.087,28	1.8497.070,00	20. 881.402,01	20.539.087,28	1.8497070,00	20. 881.402,01
	-	1.4402288,00	1.4229706,96	-	1.4229706,96	14229706,96
	-	2.425727,00	414.633,00	-	277185,00	414633,00
	-	2.425727,00	142,413,050	-	2.425727,00	142.413,50
	-	380.886,00	428,366,00	-	380.886,00	428.366,00

2013.						
	1.560.000,00	1.560.000,00	1.210.000,00	1.560.000,00	1.560.000,00	1.210.000,00
	840.000,00	840.000,00	540.000,00	840.000,00	840.000,00	540.000,00
	800.000,00	800.000,00	564.298,19	800.000,00	800.000,00	564.298,19
	3800000,00	3800000,00	4.626827,35	3800000,00	3800000,00	4.626827,35

13. ПОДАЦИ О ЈАВНИМ НАБАВКАМА

14. ПОДАЦИ О ДРЖАВНОЈ ПОМОЋИ

15. ПОДАЦИ О ИСПЛАЋЕНИМ ПЛАТАМА, ЗАРАДАМА И ДРУГИМ ПРИМАЊИМА

.7- , 2013.

категорија		Нето зарада	Број радника	Просек нето
		8.240276,64	12	57.224,14
		1575110,00	6	38168,33
		1.684217,16	5	40.736,00
		675000,00	4	33750,00
		1488482,88	4	31.010,06
		425000,00	2	27.500,00
		269.292,43	1	22.441,04
		-	-	-
		11.682.269,11	20	157.459,05
		2.675110,00	12	99.418,33

(- 74.410,95, 56.292,59).

2014.

16. ПОДАЦИ О СРЕДСТВИМА РАДА

, 250 2, 13 .10,
: 55,

**20. ИНФОРМАЦИЈЕ О ПОДНОШЕЊУ ЗАХТЕВА ЗА ПРИСТУП
ИНФОРМАЦИЈАМА**

-

» 8/06). («

- 30 ;

- ;

- ,

,

,

.

7.30 15
)

(5

: , .10,23300 .
E-mail : kikinda.csr@minrzs.gov.rs
/ : 0230/21-169, 0230/27-374

* * *

()

38. 3.